GRUPO
LOS PUEBLOS

OCEAN REEF
Island Residences

Panamá 3 de Agosto de 2022

Señores
SUPERINTENDENCIA DEL MERCADO DE VALORES
Ciudad

Referencia: Comunicado de hecho de Importancia – Serie A

Estimados Señores:

Por este medio, hace de conocimiento público a todos los tenedores registrados de la **Serie A**, emitida el día 22 de Abril de 2022, del Programa Rotativo de Bonos Corporativos de **COMPAÑÍA INSULAR AMERICANA S.A**, por un valor de hasta ochenta y cinco millones de dólares **(USD 85,000,000.00)**, registrado y autorizado para su oferta pública mediante la Resolución SMV No.117-22 del 30 de marzo de 2022 expedida por la Superintendencia del Mercado de Valores, que el emisor ha decidido redimir de forma parcial **la Serie A,** de conformidad con la dispuesto en el Prospecto Informativo del Programa y el Suplemento de dicha serie.

Fecha de Redención Parcial: 10 de Agosto de 2022

Monto a Redimir Serie A: USD 2,268,246.99.

Para cualquier información adicional comunicarse con el Emisor o con el Agente de Pago, Registro y Transferencia al 303-1933

Dado en la ciudad de Panamá, República de Panamá, el día 3 de Agosto de 2022.

Atentamente,

Alejandro Alemán Miranda.
Compañía Insular Americana S.A

Canal

VARIACIÓN POSITIVA

ML | Los ingresos totales por peajes del Canal de Panamá mostraron una variación positiva de 2.5%, según el INEC.

Aeropuerto

REMOCIÓN DE AERONAVES

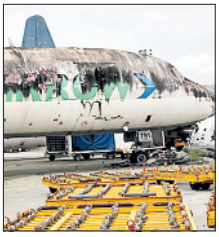

ML | El Aeropuerto inicio procedimiento para remoción de aeronaves abandonadas en terrenos de terminal de carga.

Colón

ESTACIONES DE CARGA

ML | AES Panamá inauguró tres estaciones de carga para autos eléctricos, en la planta de generación AES Colón.

DUTY FREE LO QUE NO SE DICE

redacción@metrolibre.com

Advierte no sobreestimar el control de precios

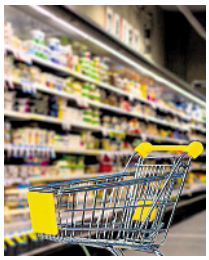

Luis Morán, economista dijo "cuidado con sobrestimar, el control de precios. Países que empezaron regulando 1 y 2 productos, terminaron controlando 30, 50 y 200, desincentivando la producción local".

Discusión de temas económicos

"Lo bueno del impasse que ha vivido Panamá es que ha renovado la discusión de conceptos de economía. Era hora. Ahora toca encausarlo con el debido rigor metodológico", dijo Horacio Estribí, economista.

Medida traería escasez

"Me pidieron opinión y dije que no era lo correcto, porque al final puede traer escasez de productos y eso está probado, ¿Quién te va a traer un producto importado para darle un margen de ganancia que no quiere recibir?" dijo Pedro Meilán, exadministrador de Acodeco.

Apuestan a la libre competencia

"Queremos que se construya una sociedad libre, con libre competencia, esos es esencial para el desarrollo social. En todas las actividades de la economía debe haber libre competencia", así lo indicó Rubén Castillo, presidente del CONEP.

La opinión de Fletcher

"La mesa se descalificó por si misma, no tiene representatividad y más grave aún, no tiene capacidad para implementar nada. Sola se evidenciará", manifestó, Antonio Fletcher, expresidente de CONEP.

Economía y empleos

"Afortunadamente hay grandes estudios a nivel mundial que indican que es a través de la generación de empleos sobre los cuales reposa la economía de cualquier nación", dijo Franklin Martínez, presidente de Unpyme.

Sostenibilidad y distorsiones

"El sistema de control de precios a largo plazo es sostenible a un costo muy alto para la economía, crea una serie de distorsiones y de mecanismos perversos que pueden terminar en corrupción", advirtió ayer Guillermo Chapman, economista.

Nueva fecha para el congreso

El XXVI Congreso Hemisférico para la Prevención del Blanqueo de Capitales, Financiamiento del Terrorismo y Proliferación de Armas de Destrucción Masiva se realizará del 17 al 19 de agosto.

El grave daño a la educación

"El daño que se le ha hecho a la educación, es superior a cualquier otro daño económico", manifestó el expresidente de la República, Ernesto Pérez Balladares, tras los días de clases que se han perdido.

Empresa suiza invierte en Panamá a través del régimen EMMA, indicó Mici

ML | La Comisión de Liciencias de Sedes de Empresas (SEM) del Ministerio de Comercio e Industrias (MICI), aprobó una licencia bajo el régimen de servicios de manufactura (EMMA) a la empresa ABB Centroamérica y el Caribe, S.A., de origen suizo. Esta empresa desarrollará operaciones de ensamblaje de productos y equipos para su grupo empresarial ABB.

ML | Federico Alfaro Boyd.

Presentaron proyecto para modificar el Código Fiscal

ML | El ministro de Economía y Finanzas, Héctor Alexander, presentó ante la Asamblea Nacional, un proyecto de ley que modifica una disposición del Código Fiscal, informaron las autoridades locales.

GRUPO LOS PUEBLOS

COMPAÑÍA INSULAR AMERICANA, S.A.

COMUNICADO DE HECHO DE IMPORTANCIA

OCEAN REEF Island Residences

Por este medio, hacemos de conocimiento público a todos los tenedores registrados en las siguientes series: **Serie A**, emitida el día 22 de Abril de 2022, del Programa Rotativo de Bonos Corporativos de **COMPAÑÍA INSULAR AMERICANA, S.A.**, por un valor de hasta ochenta y cinco millones de dólares (USD 85,000,000.00), registrado y autorizado para su oferta pública mediante la Resolución SMV No.117-22 de 30 de Marzo de 2022 expedida por la Superintendencia del Mercado de Valores, que el emisor ha decidido Redimir parcialmente la **Serie A**, de conformidad con la dispuesto en el Prospecto Informativo del Programa y el Suplemento de dicha serie.

Fecha de Redención Parcial: 10 de Agosto de 2022

Monto a Redimir Serie A: USD 2,268,246.99.

Para cualquier información adicional comunicarse con el Emisor o con el Agente de Pago, Registro y Transferencia al 303 - 1933.

Dado en la ciudad de Panamá, República de Panamá, el día 3 de Agosto de 2022.

COMPAÑÍA INSULAR AMERICANA, S.A.

Estados Unidos

BOLSA CIERRA A LA BAJA

AFP | El índice principal Dow Jones cayó 1,23% a 32.396,17 puntos, el Nasdaq 0,16% y el S&P 500 bajó a 0,67%.

Estados Unidos

PETRÓLEO CERRÓ AL ALZA

ML | El barril de Brent subió ayer a 0,50% a 100,54 dólares y el barril de WTI avanzó un 0,59% a 94,42 dólares.

México

BOLSA CON PÉRDIDAS

AFP | La Bolsa Mexicana de Valores (BMV) cerró ayer con pérdida de 1,02%, equivalente a los 481,87 puntos.

Actividades económicas se reactivan tras semanas de cierres y protestas

Empresarios y productores se mantienen optimistas de que los negocios vuelvan a desarrollarse con normalidad en el país, tras la crisis que duró casi cuatro semanas. Aseguran que las afectaciones son considerables, pero la economía se debe recuperar

YESSIKA CALLES
YCalles@metrolibre.com
Twitter: @CallesYessika
Instagram: yessikacalles

Tras casi cuatro semanas de protestas y cierres, que paralizaron y afectaron diversos negocios, comienza a moverse la maquinaria en todas las actividades económicas del país. Representantes del sector productivo consideran positivo que Panamá se enrumbe nuevamente a la normalidad permitiendo avanzar en el proceso de reactivación económica.

Ovidio Díaz, presidente de la Cámara Nacional de Turismo (Camtur), señaló que "toda la cadena de valor del turismo se vio afectada, pero al abrirse de inmediato comienzan a reactivarse las reservas, la intención del viajero nacional a visitar los destinos del país, las habitaciones, los tour operadores, todo eso se comienza de inmediato a reactivar, esperamos que los acuerdos perduren que no se vuelva a cerrar, mantener todo abierto porque requerimos activar nuestros negocios para así darle sustento a esta economía y a todos los panameños que tanto lo necesitan".

PEXELS | Un trabajador conduce un montacarga en una empresa.

Aida Maduro, presidenta del Consejo Interamericano de Comercio y Producción (CICyP), dijo que "es positivo que se permita la libre circulación tras las protestas que causaron pérdidas millonarias en todo el país. Sin embargo, nos mantenemos vigilantes ante las medidas que se han adaptado en la mesa de diálogo". Juan Guevara, presidente de la Asociación de Porcinocultores Unidos de Panamá, afirmó que "esto nos deja la posibilidad de trabajar de forma normal". Luis Castroverde, presidente de la Asociación Nacional de Avicultores, dijo que "esto era lo que los productores estábamos esperando que se restableciera el país y esto es positivo para la ciudadanía y los productores, esperamos que se algo duradero y se mantenga, porque el daño que se le va hacer al país es mucho más grande".

EDUARDO VACCARO
ASOCIACIÓN DE RESTAURANTES

"Todos estamos con la expectativa de que los negocios comiencen a mostrar mejoría, pero hay mucho incertidumbre con los acuerdos que se alcanzaron en la mesa de diálogo".

AIDA MADURO
PRESIDENTA DE CICYP

"Las protestas causaron pérdidas millonarias. Es la primera semana que vamos a tener relativa calma. Pero existe incertidumbre de cómo pueden afectar las medidas tomadas en la mesa".

JUAN GUEVARA
PORCINOCULTOR

"Esto nos permite retomar la actividad, pero las pérdidas son incalculables e irreparables. Muchos animales murieron en finca y en las vías, los cultivos no se pudieron atender".

La cartera crediticia aumentó en un 4.4%

ML | La cartera crediticia local reflejó una mejora significativa a junio de 2022, al registrar un saldo de $56,590 millones con un incremento de $2,364 millones o 4.4%, al compararlo con el mismo periodo del año 2021.

GRUPO LOS PUEBLOS

COMPAÑÍA INSULAR AMERICANA, S.A.

COMUNICADO DE HECHO DE IMPORTANCIA

OCEAN REEF Island Residences

Por este medio, hacemos de conocimiento público a todos los tenedores registrados en las siguientes series: **Serie A**, emitida el día 22 de Abril de 2022, del Programa Rotativo de Bonos Corporativos de **COMPAÑÍA INSULAR AMERICANA, S.A**., por un valor de hasta ochenta y cinco millones de dólares (USD 85,000,000.00), registrado y autorizado para su oferta pública mediante la Resolución SMV No.117-22 de 30 de Marzo de 2022 expedida por la Superintendencia del Mercado de Valores, que el emisor ha decidido Redimir parcialmente la **Serie A**, de conformidad con la dispuesto en el Prospecto Informativo del Programa y el Suplemento de dicha serie.

Fecha de Redención Parcial: 10 de Agosto de 2022

Monto a Redimir Serie A: USD 2,268,246.99.

Para cualquier información adicional comunicarse con el Emisor o con el Agente de Pago, Registro y Transferencia al 303 - 1933.

Dado en la ciudad de Panamá, República de Panamá, el día 3 de Agosto de 2022.

COMPAÑÍA INSULAR AMERICANA, S.A.

29 de julio de 2022

CSS PANAMÁ

Hospital Irma De Lourdes Tzanetatos
Caja de Seguro Social
Departamento de Compras
Licitación Pública de Mayor Cuantía
N° 1000842381-08-106 Y N°1000852636-08-106

Por este medio se les comunica a todos los proponentes interesados en participar en la Licitación Pública de Mayor Cuantía N° 1000842381-08-106 para la adquisición de: **TORRE DE ENDOSCOPIA DE ALTA DEFINICION C.T.N.I.105638** y Licitación *Pública de Mayor Cuantía N°* 1000852636-08-106 para la adquisición de: **MODULO DE CONECTIVIDAD PARA TORRE DE VIDEO, C.T.N.I. 106140;** *Programada para el 05 de agosto de 2022, que las mismas han sido pospuestas hasta nueva fecha.*

Esta modificación se efectúa toda vez que se realizaran modificaciones al pliego de cargos.

Posteriormente se anunciara la programación de nueva fecha del acto público.

Atentamente,

Licda. Rita Del C. Saldaña C.
Jefa de Compras
Hospital Irma de Lourdes Tzanetatos

Licda. Kathiana Nuñez
Administradora
Hospital Irma de Lourdes de Tzanetatos